

# Obec Ruda

Ruda 32  
594 01 Velké Meziříčí

IČO: 00 84 25 67  
bank.spojení: 2179594329/0800  
tel: 566 536 207  
e-mail: [obec.ruda@tiscali.cz](mailto:obec.ruda@tiscali.cz)  
datová schránka: b6xb4m9

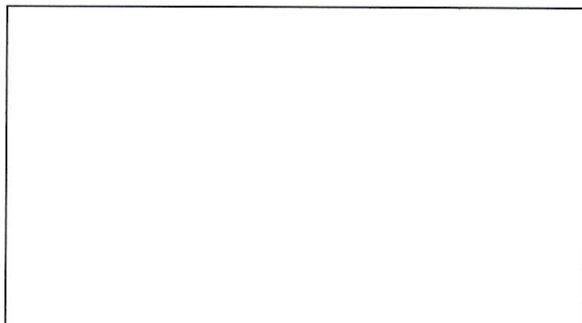

VÁŠ DOPIS ZNAČKY/ZE DNE

NAŠE ZNAČKA

VYŘIZUJE

RUDA

Dvořák

11.9.2020

## Věc: Zveřejnění záměru prodeje a koupě

Obec Ruda zveřejňuje záměr prodeje p.č. 1799/2 o výměře 27 m<sup>2</sup> v k.ú. Ruda u Velkého Meziříčí a záměr koupě p.č. 833/8 o výměře 8 m<sup>2</sup> v k.ú. Ruda u Velkého Meziříčí dle přiloženého geometrického plánu.

Za Obec Ruda



Ing. Karel Dvořák  
starosta Obce Ruda

Vyvěšeno: 11.9.2020

Sňato: .....

Úřední hodiny: úterý 9:00 – 11:00 hod., čtvrtek 16:00 – 19:00 hod. nebo po telefonické dohodě v jiné době.

Tel: starosta mobil 774 873 654  
místopředseda mobil 606 643 141

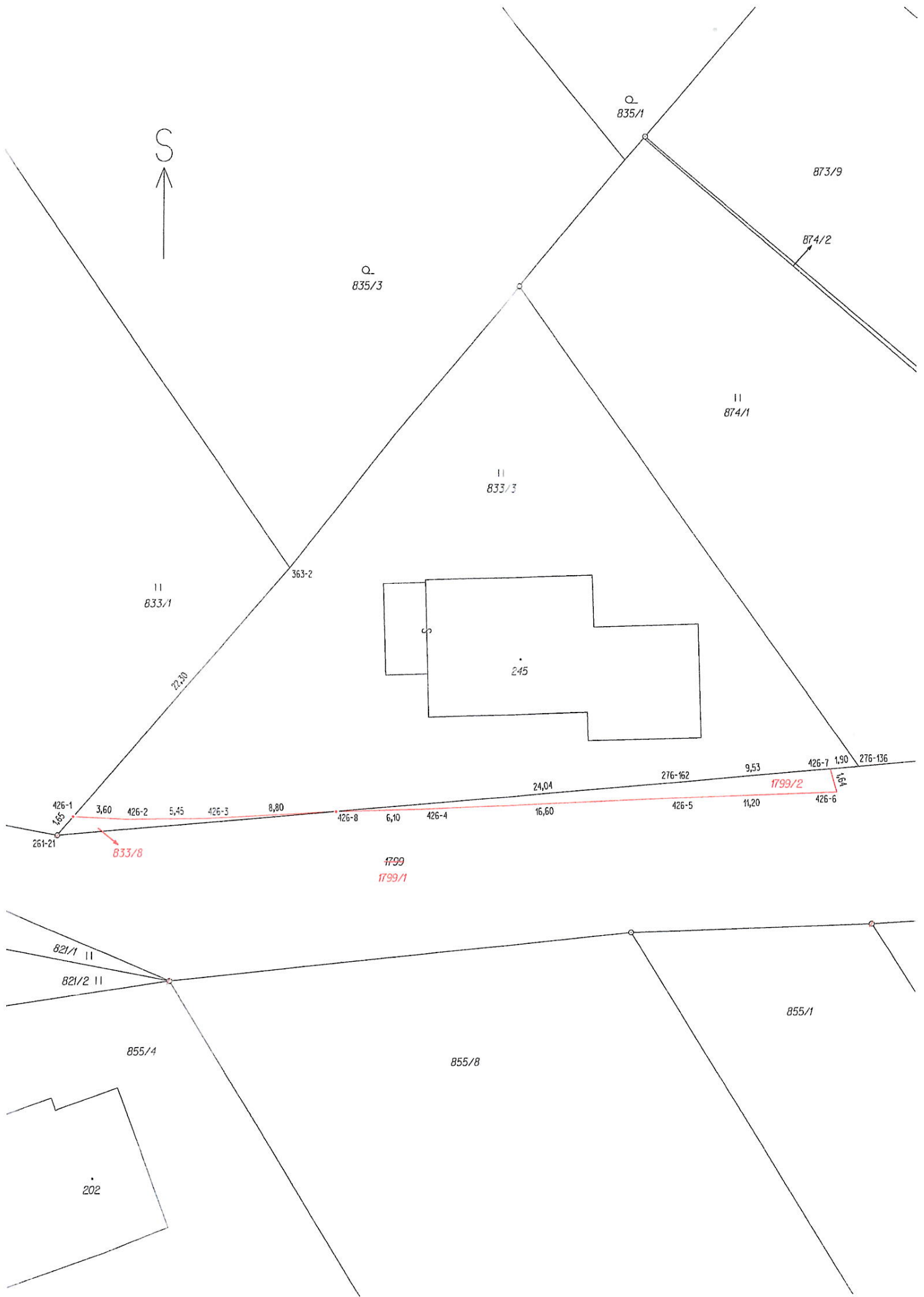

S  
↑

Q  
835/1

873/9

874/2

Q  
835/3

II  
874/1

II  
833/3

II  
833/1

363-2

245

22,30

426-1

3,60

426-2

5,45

426-3

8,80

426-8

6,10

426-4

24,04

276-162

9,53

426-7

1,90

276-136

261-21

833/8

1799  
1799/1

1799/2

426-6

821/1 II

821/2 II

855/4

855/8

855/1

202

VÝKAZ DOSAVADNÍHO A NOVÉHO STAVU ÚDAJŮ KATASTRU NEMOVITOSTÍ											str.	1			
Dosavadní stav			Nový stav												
Označení pozemku parc. číslem	Výměra parcely		Druh pozemku	Označení pozemku parc. číslem	Výměra parcely		Druh pozemku	Typ stavby	Způsob využití	Způsob urc. výměr	Porovnání se stavem evidence právních vztahů				
	ha	m <sup>2</sup>			Způsob využití	ha					m <sup>2</sup>	Způsob využití	Díl přechází z pozemku označeného v katastru nemovitosti	Číslo listu vlastnictví	Výměra dílu
												ha	m <sup>2</sup>		
833/3	7	50	travní p.	833/3	7	42	travní p.			0	833/3	540	7	42	
				833/8	8		ostat.pl. jiná plocha			0	833/3	540		8	
1799	39	53	ostat.pl. ostat. hornická	1799/1	39	26	ostat. hornická ostat.pl.			0	1799	1	39	26	
				1799/2	27		ostat.pl. jiná plocha			2	1799	1		27	
833/1	21	63	travní p.	833/1	21	63	travní p.			0		1			
	68	66			68	66									

Výkaz údajů o bonitovaných půdně ekologických jednotkách (BPEJ) k parcelám nového stavu										str:	1				
Parcelní číslo podle katastru nemovitostí		zjednodušené evidence		Kód BPEJ	Výměra		BPEJ na dílu parcely	Parcelní číslo podle katastru nemovitostí		zjednodušené evidence		Kód BPEJ	Výměra		BPEJ na dílu parcely
					ha	m <sup>2</sup>							ha	m <sup>2</sup>	
833/3				72911	7	42									

### Seznam souřadnic (S-JTSK)

Číslo bodu	Souřadnice pro zápis do KN			Kód kvality	Poznámka
	Y	X			
261-21	631446,77	1142821,45	8		zn.barvou na podezdívce
276-136	631392,55	1142816,91	3		zn.barvou na podezdívce
276-162	631403,96	1142817,87	3		dř.kolek
363-2	631431,12	1142803,32	8		zn.barvou na podezdívce
426-1	631445,68	1142820,18	3		zn.barvou na podezdívce
426-2	631442,11	1142820,37	3		zn.barvou na podezdívce
426-3	631436,67	1142820,31	3		zn.barvou na podezdívce
426-4	631421,79	1142819,70	3		zn.barvou na podezdívce
426-5	631405,19	1142819,01	3		zn.barvou na podezdívce
426-6	631393,99	1142818,63	3		zn.barvou na podezdívce
426-7	631394,44	1142817,07	3		zn.barvou na podezdívce
426-8	631427,89	1142819,87	3		zn.barvou na podezdívce

Zpřesnění geometrického a polohového určení pozemků podle § 50 odst. 1 písm. a) katastrálního zákona navržené v tomto geometrickém plánu lze v katastru nemovitostí provést jen na základě souhlasného prohlášení.

<b>GEOMETRICKÝ PLÁN pro průběh vlastníky zpřesněné hranice pozemků, rozdělení pozemků</b>	Geometrický plán ověřil úředně oprávněný zeměměřický inženýr:		Stejnopis ověřil úředně oprávněný zeměměřický inženýr:	
	Jméno, příjmení: <b>Ing. Radek Kliner</b>		Jméno, příjmení: <b>Ing. Radek Kliner</b>	
	Číslo položky seznamu úředně oprávněných zeměměřických inženýrů: <b>2745/2015</b>		Číslo položky seznamu úředně oprávněných zeměměřických inženýrů: <b>2745/2015</b>	
	Dne: <b>20.2.2019</b> Číslo: <b>62/2019</b>		Dne: <b>22.2.2019</b> Číslo: <b>68/2019</b>	
Náležitostmi a přesností odpovídá právním předpisům		Tento stejnopis odpovídá geometrickému plánu v elektronické podobě uloženému v dokumentaci katastrálního úřadu.		
Vytvořil: <b>GEOHUNTER, s.r.o.</b> Nádražní 530 594 01 Velké Meziříčí		Ověření stejnopisu geometrického plánu v listinné podobě.		
Číslo plánu: <b>467-520/2019</b> Okres: <b>Žďár nad Sázavou</b> Obec: <b>RUDA</b> Kat. území: <b>RUDA U VELKEHO MEZIŘÍČÍ</b> Mapový list: <b>KMD, Náměstí nad Ostavou 2-1/14</b>				
Dosavadním vlastníkům pozemků byla poskytnuta možnost seznámit se v terénu s průběhem navrhovaných nových hranic, které byly označeny předepsaným způsobem; viz seznam souřadnic		KÚ pro Vysočinu KP Velké Meziříčí Radovan Škoda PGP-139/2019-746 2019.02.22 13:53:43 CET		